

**FACHADA FRONTAL**

ESCALA .....1/50

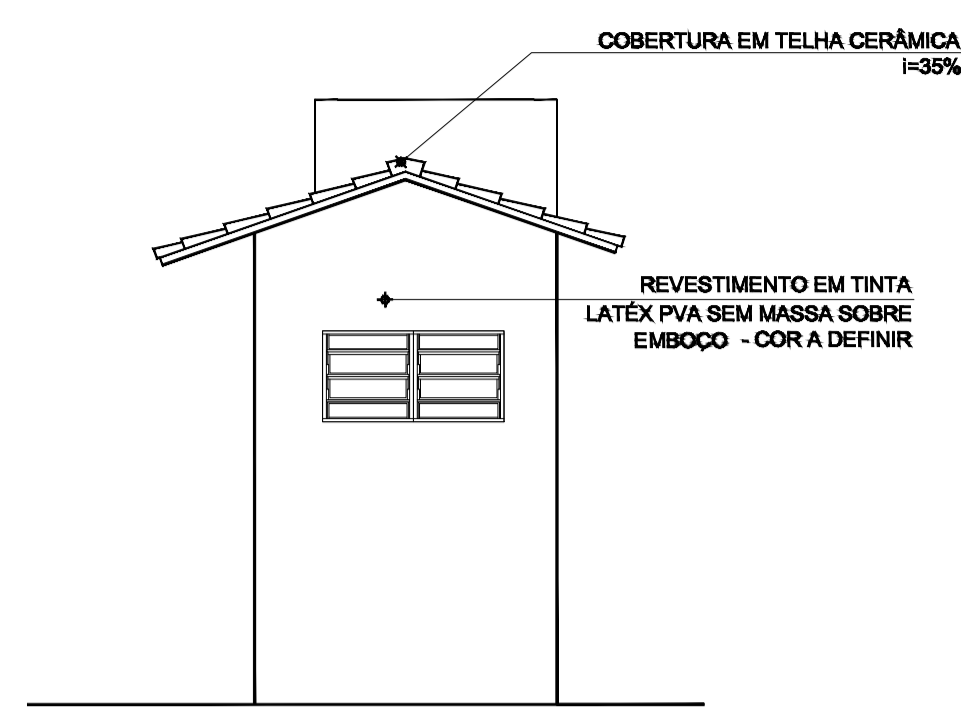

**FACHADA LATERAL**

ESCALA .....1/50

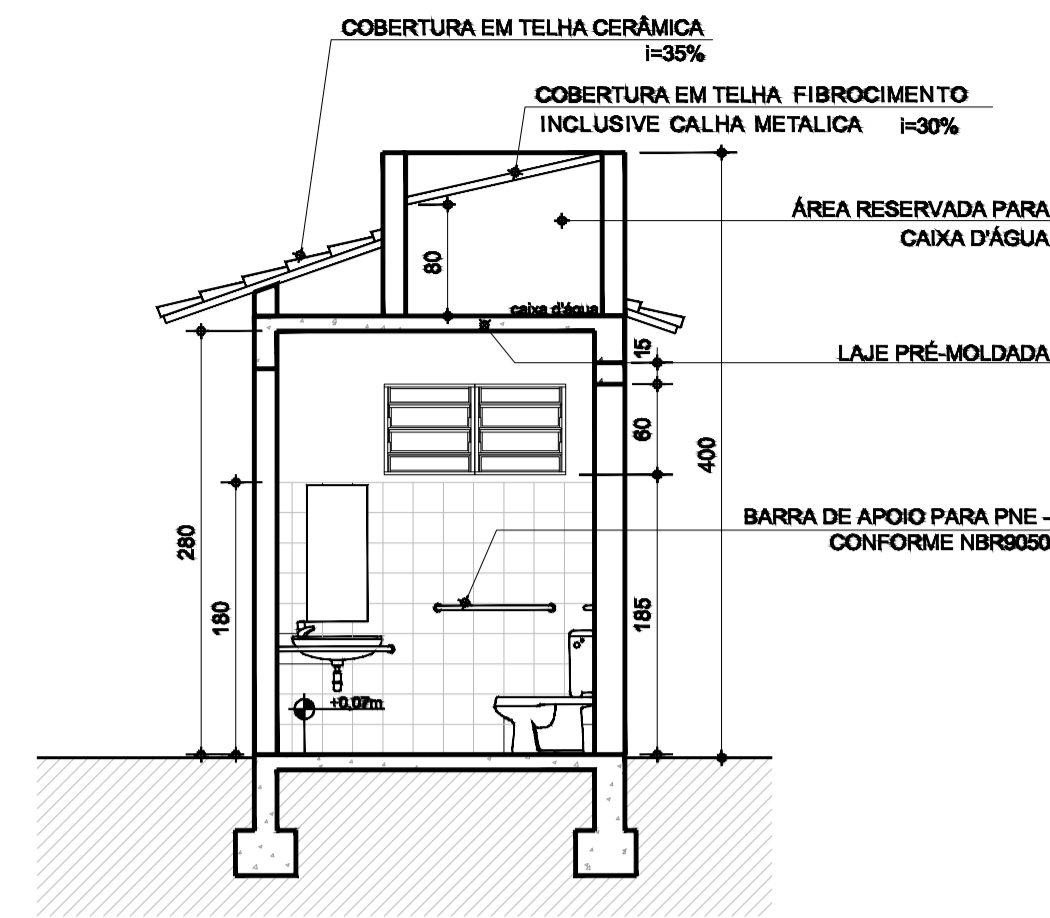

**CORTE AA**

ESCALA .....1/50



**QUADRA CAEIROS :**  
21° 2'49.70"S  
43° 34'48.50"O

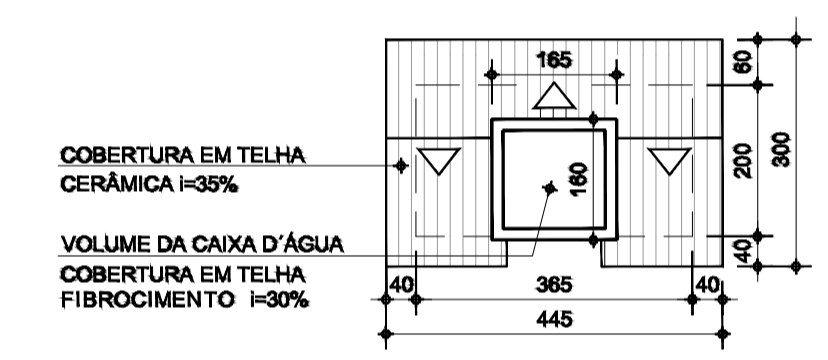

**PLANTA DE COBERTURA**

ESCALA .....1/100

- LEGENDA**
- BA- BARRA DE APOIO HORIZONTAL PARA PORTADORES DE NECESSIDADES ESPECIAIS - TUBO DE AÇO INOX Ø 1 1/2" COMP. 80cm (VASO)
  - BH- BARRA DE APOIO HORIZONTAL PARA PORTADORES DE NECESSIDADES ESPECIAIS - TUBO DE AÇO INOX Ø 1 1/2" COMP. 120cm (LAVATÓRIO)
  - ES- ESPELHO CRISTAL 4mm PARA LAVATÓRIO 60x90cm FIXADO COM PARAFUSO FINESSEON
  - LV- LAVATÓRIO MÉDIO LOUÇA BRANCA SEM COLUNA
  - PA- PAPELEIRA DISPENSER BRANCO - PLÁSTICO
  - PT- SUPORTE PARA PAPEL TOALHA DUAS OU TRÊS DOBRAS EM AÇO INOX
  - SB- DISPENSER PARA SABONETE LÍQUIDO EM AÇO INOX
  - SO- SOLEIRA EM GRANITO ESP 3cm
  - PE- PEITORIL EM GRANITO ESP 3cm
  - TA- TORNEIRA PARA LAVATÓRIO CROMADA FECHAMENTO AUTOMÁTICO
  - TJ- TORNEIRA BAIXA CROMADA
  - VS- BACIA SANITÁRIA LOUÇA BRANCA COM CAIXA ACOPLADA ASSENTADA SOBRE SÓCULO ALTURA 5cm
  - RS- RALO SIFONADO D.100
  - CX- CAIXA DE INSPEÇÃO
  - PL- LUMINÁRIA CHANFRADA COM DUAS LÂMPADAS TUBULARES FLUORESCENTES
  - PI- INTERRUPTOR COM TOMADA SIMPLES

**LEGENDA DE ACABAMENTOS**

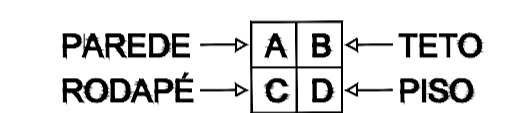

**PAREDES**

- A1- CHAPISCO, EMBOÇO E PINTURA, TINTA LATEX ACRÍLICA 03 DEMÃOS SEM MASSA CORRIDA
- A2- REVESTIMENTO CERÂMICO PEI-5 LISO 30x30cm JUNTA A PRUMO, ASSENTADO COM ARGAMASSA PRÉ-FABRICADA E REJUNTE ATÉ 1,80m DO PISO.
- ACIMA PINTURA TINTA EPOXI 02 DEMÃOS COM MASSA CORRIDA 01 DEMÃO

**TETOS**

- B1- ARGAMASSA CAMADA ÚNICA PINTURA, TINTA LATEX ACRÍLICA 03 DEMÃOS SEM MASSA CORRIDA

**PISOS**

- D1- PISO CERÂMICO PEI-5 LISO 30x30cm, ASSENTADO COM ARGAMASSA PRÉ-FABRICADA E REJUNTE
- D2- PISO CIMENTADO E=2,5cm SOBRE CONTRAPISO DE CONCRETO E=2,5cm ACABAMENTO QUEIMADO-SEM JUNTA

**QUADRO DE ESQUADRIAS**

CÓD.	ESPECIFICAÇÕES	QUANTIDADE
J01	JANELA BASCULANTE EM FERRO 80x60cm PINTADA COM TINTA ESMALTE FOSCO NA COR ALUMÍNIO E VIDRO COMUM INCOLOR 4mm	04
P01	PORTA DE ABRIR METÁLICA 80x210cm, ESTRUTURA E MARCO EM CHAPA DOBRADA	02

Aprovações e Registros.

ART MG20243288626

**De Paula**  
ENGENHARIA | CNPJ: 19.442.968/0001-04  
Rua José Virgílio, nº 423 - Loja 01  
Bairro Centro - Lima Duarte/MG  
Telefone: (32) 9 8490-4353  
E-mail: pri\_eng@hotmail.com

Responsável Técnico:  
Engº Civil Priscila C. de Paula Neto - CREA-MG 142702/D

**MUNICÍPIO DE SENHORA DOS REMÉDIOS**

Prefeito Municipal:	CNPJ:	Fone:
Willian Nunes Dornelas	18.094.870/0001-32	(32) 3343-1145
CONTRATO CONVÊNIO:		RECURSO PRÓPRIO

**CONSTRUÇÃO DE BANHEIOS**

Endereço da obra:	Área de cobertura:	
Comunidade dos Caieros Zona Rural - Senhora dos Remédios - MG	7,30m <sup>2</sup>	
Folha:	Revisão N°	
<b>01/02</b>	01	
Conteúdo:	Escala:	Revisão N°
PROJETO ARQUITETÔNICO	Indicada	01
Planta baixa banheiro adaptados, cortes/elevações	Data base:	Data:
Fachada frontal e lateral e planta de cobertura e situação.	Abril 2024	28/08/2024

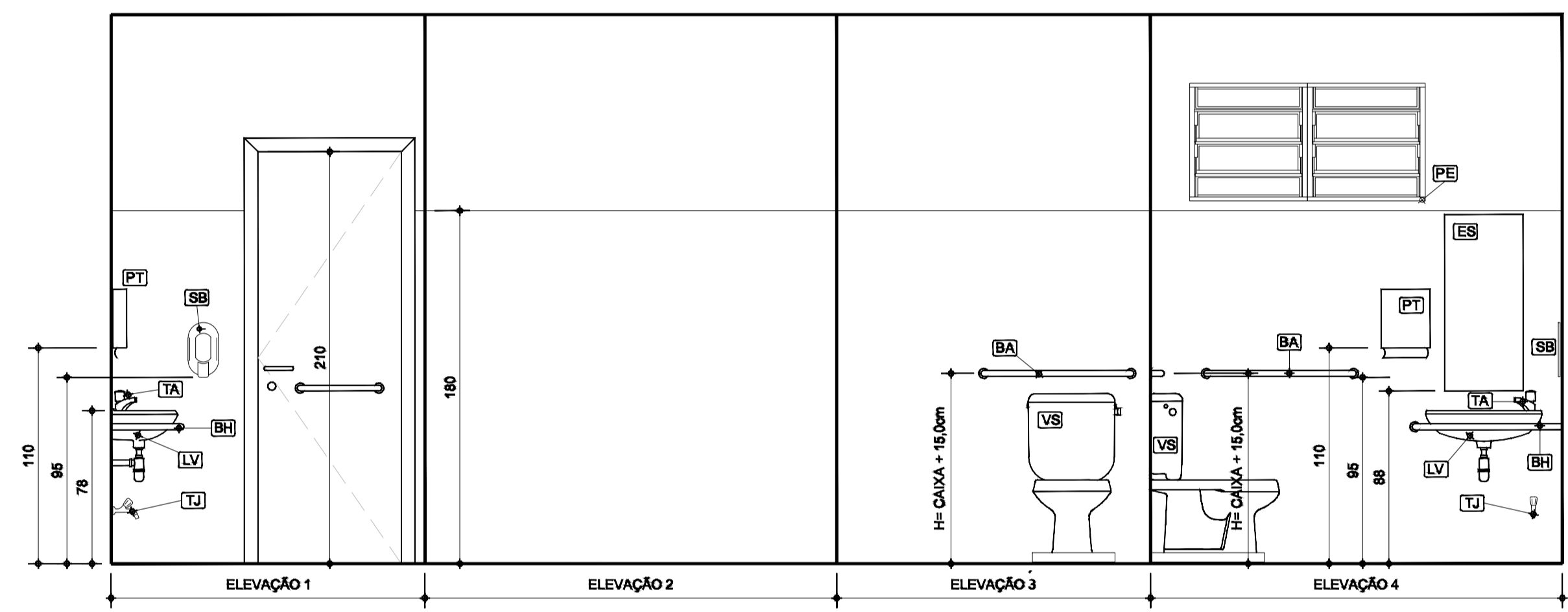

**ELEVAÇÃO SANITÁRIO MASCULINO**

ESCALA .....1/25

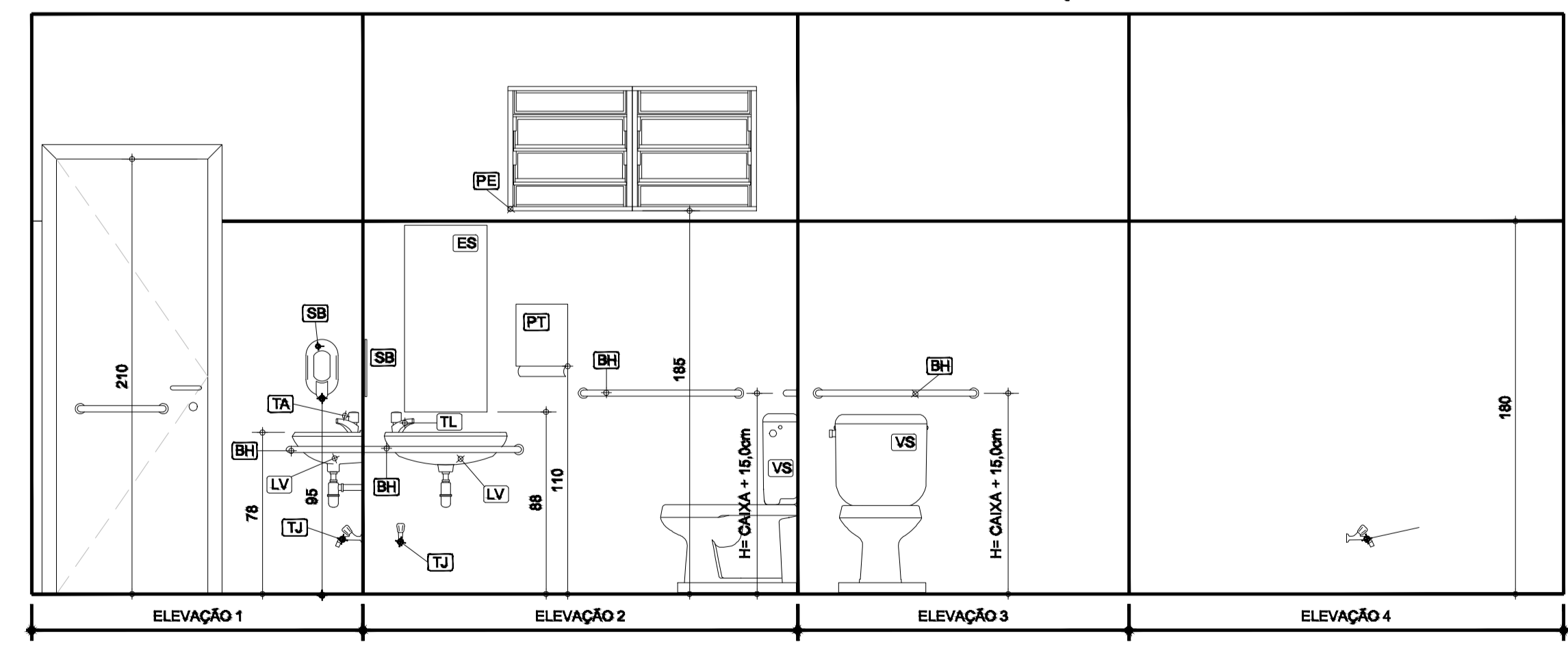

**ELEVAÇÃO SANITÁRIO FEMININO**

ESCALA .....1/25

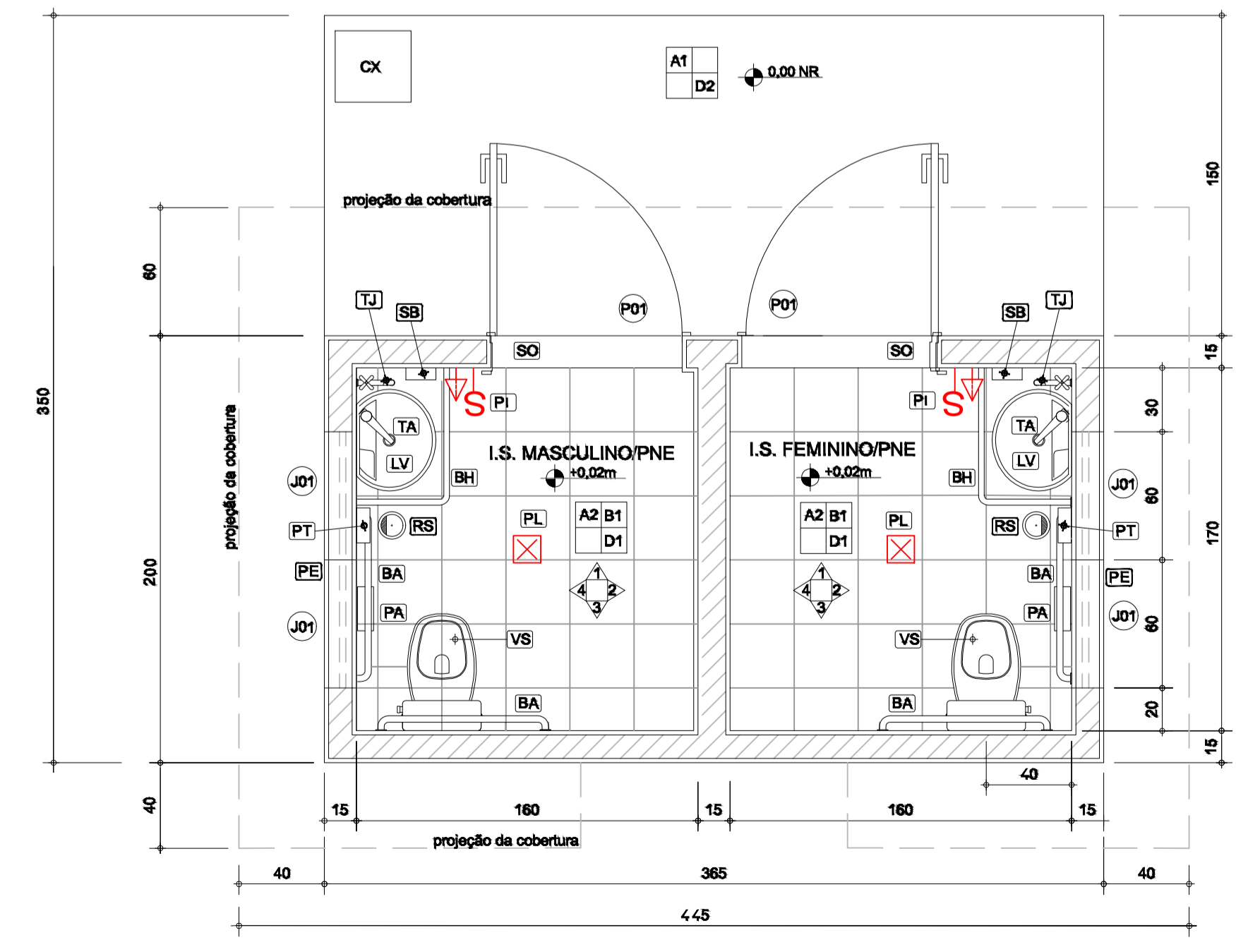

**PLANTA SANITÁRIOS MASCULINO E FEMININO**

ESCALA .....1/25