

PRACA SÃO SEBASTIÃO E RUA VINTE E UM DE OUTUBRO  
DMT TRANSPORTE PEDREIRA - GOOGLE EARTH  
SEM ESCALA

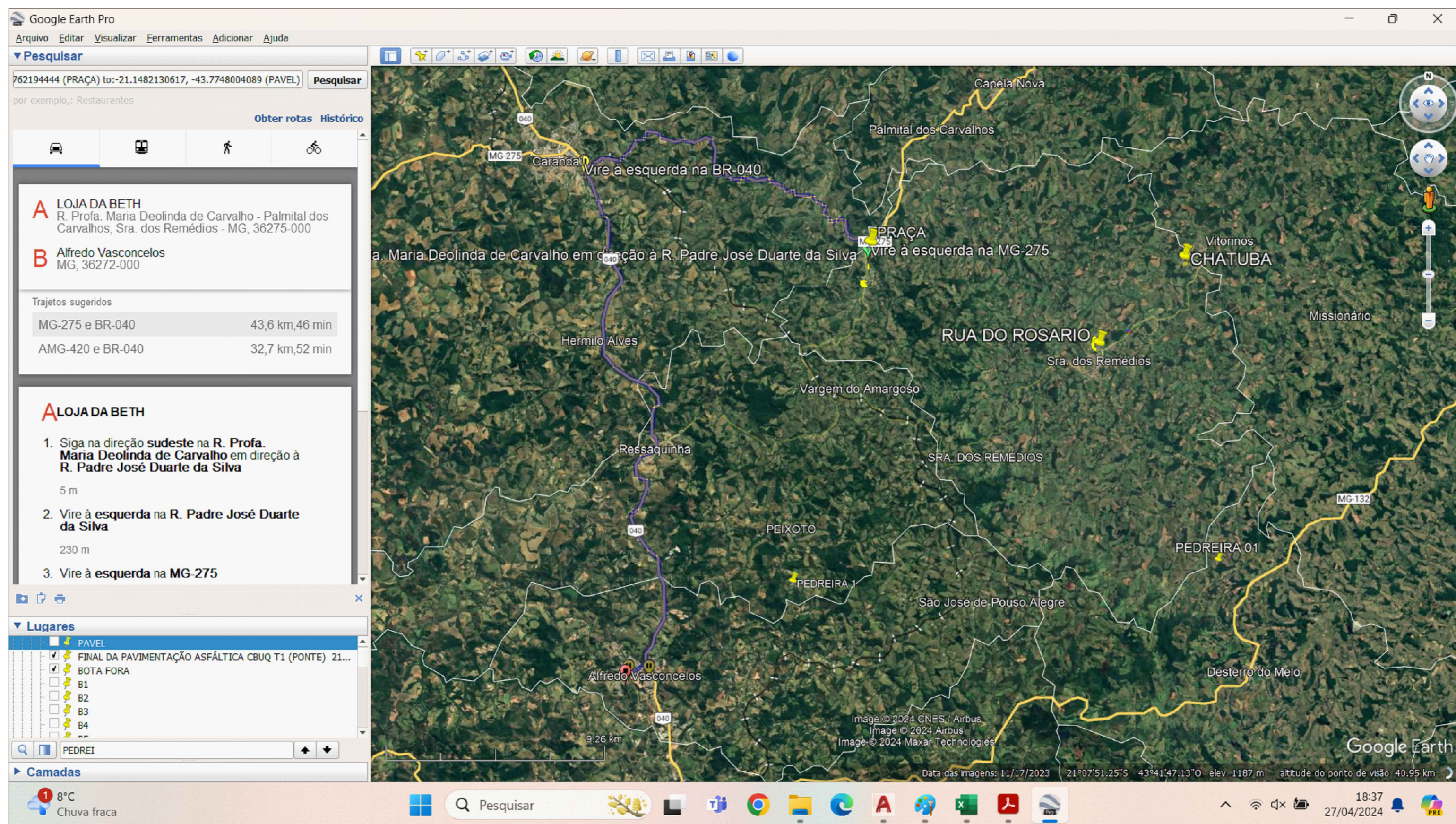

PRACA SÃO SEBASTIÃO E RUA VINTE E UM DE OUTUBRO  
DMT TRANSPORTE CBUQ - GOOGLE EARTH  
SEM ESCALA

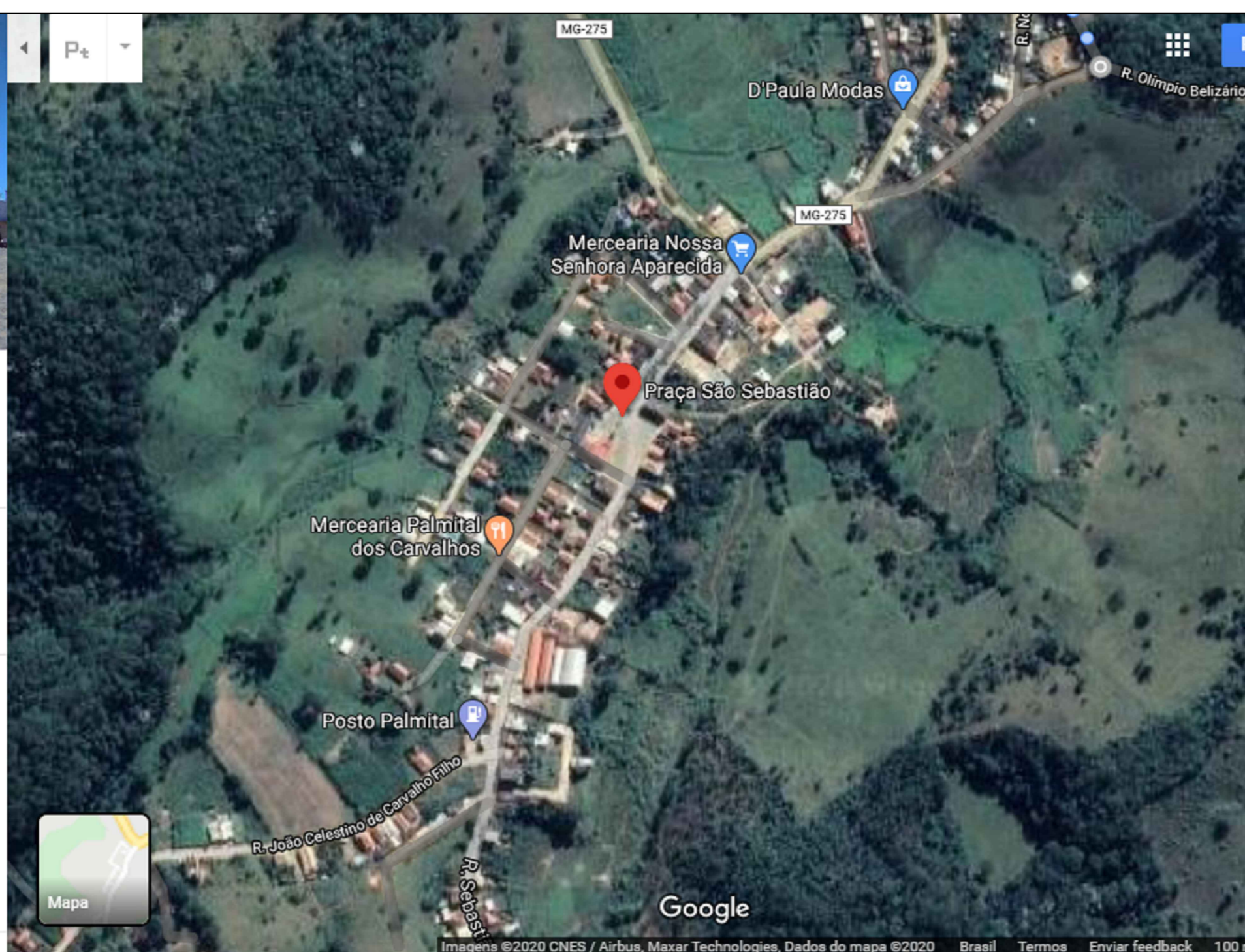

Aprovações e Registros.		
<b>De Paula</b> ENGENHARIA   CNPJ: 19.442.968/0001-04		
Rua José Virgílio, 423 - Loja 01 Bairro Centro - Lima Duarte/MG Telefone: (32) 9 8490-4353 E-mail: pri_eng@hotmail.com		Engº Civil Priscila C. de Paula Neto - CREA-MG 142702/D
<b>MUNICÍPIO DE SENHORA DOS REMÉDIOS</b>		
Prefeito Municipal: Willian Nunes Dornelas	CNPJ: 18.094.870/0001-32	Fone: (32) 3343-1145
CONTRATO DE REPASSE: <b>RECURSO PRÓPRIO</b>		
<b>TÍTULO: PAVIMENTAÇÃO DE VIAS EM CBUQ</b>		
Endereço da obra: Praça São Sebastião e rua Vinte e um de Outubro Comunidade Palmital dos Carvalhos - Senhora dos Remédios/MG		Área: 4.554,55m²
ART: ART MG20242951055		Folha: <b>02/02</b>
Conteúdo: Planta de situação, croqui DMT transporte insumo pedreira e DMT transporte CBUQ.		Revisão N°: <b>01</b>
Data base Sitapi: Seinfra out./2023		Data: 28/04/2024

PRACA SÃO SEBASTIÃO E RUA VINTE E UM DE OUTUBRO  
PLANTA DE SITUAÇÃO - GOOGLE EARTH  
SEM ESCALA

**GOOGLE EARTH :**  
20°59'12.78" S  
43°40'34.23" O