

2 Fachada Principal  
Escala: 1/75

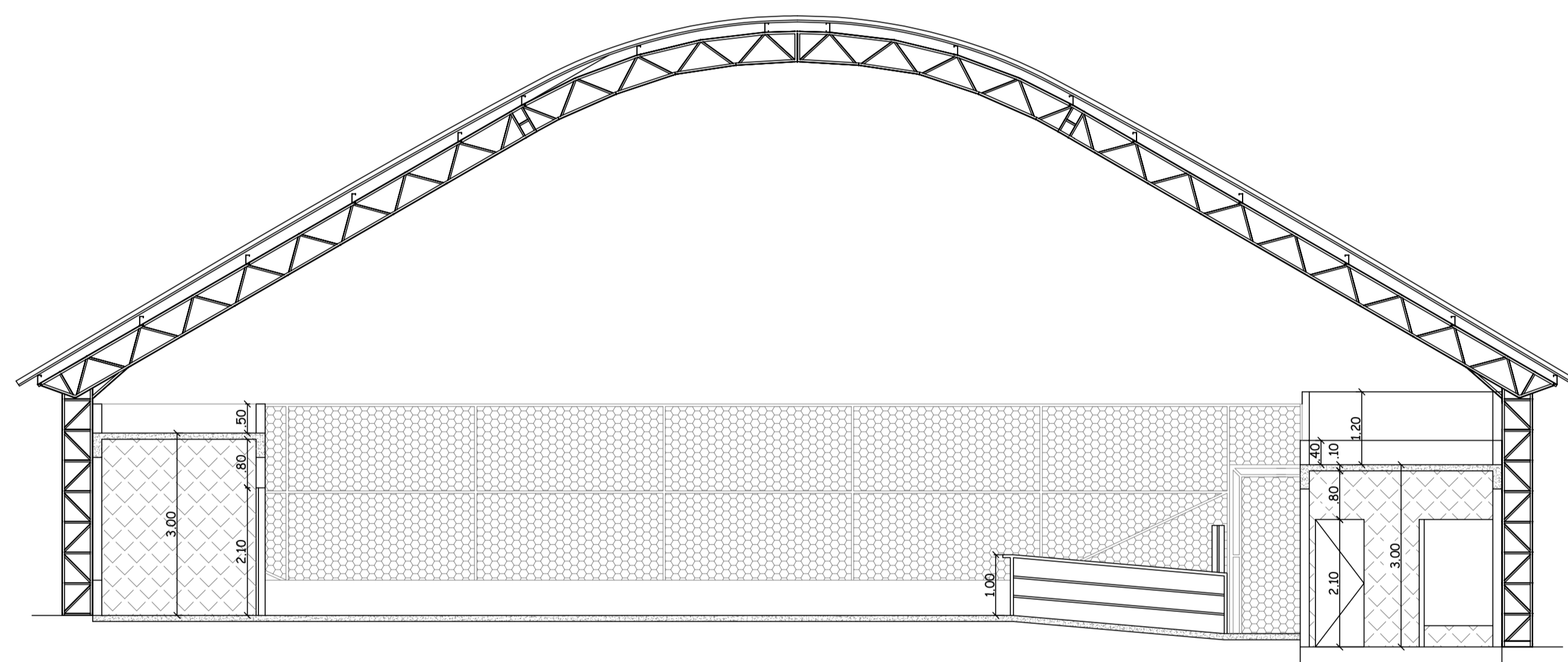

3 Corte CC  
Escala: 1/75

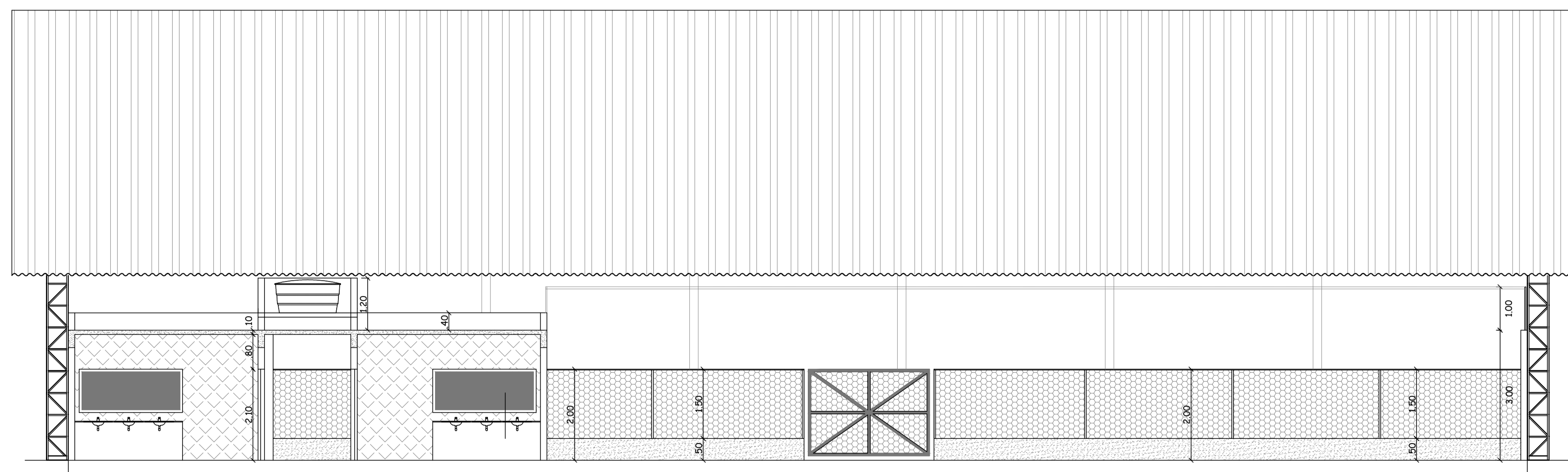

4 Corte AA  
Escala: 1/75

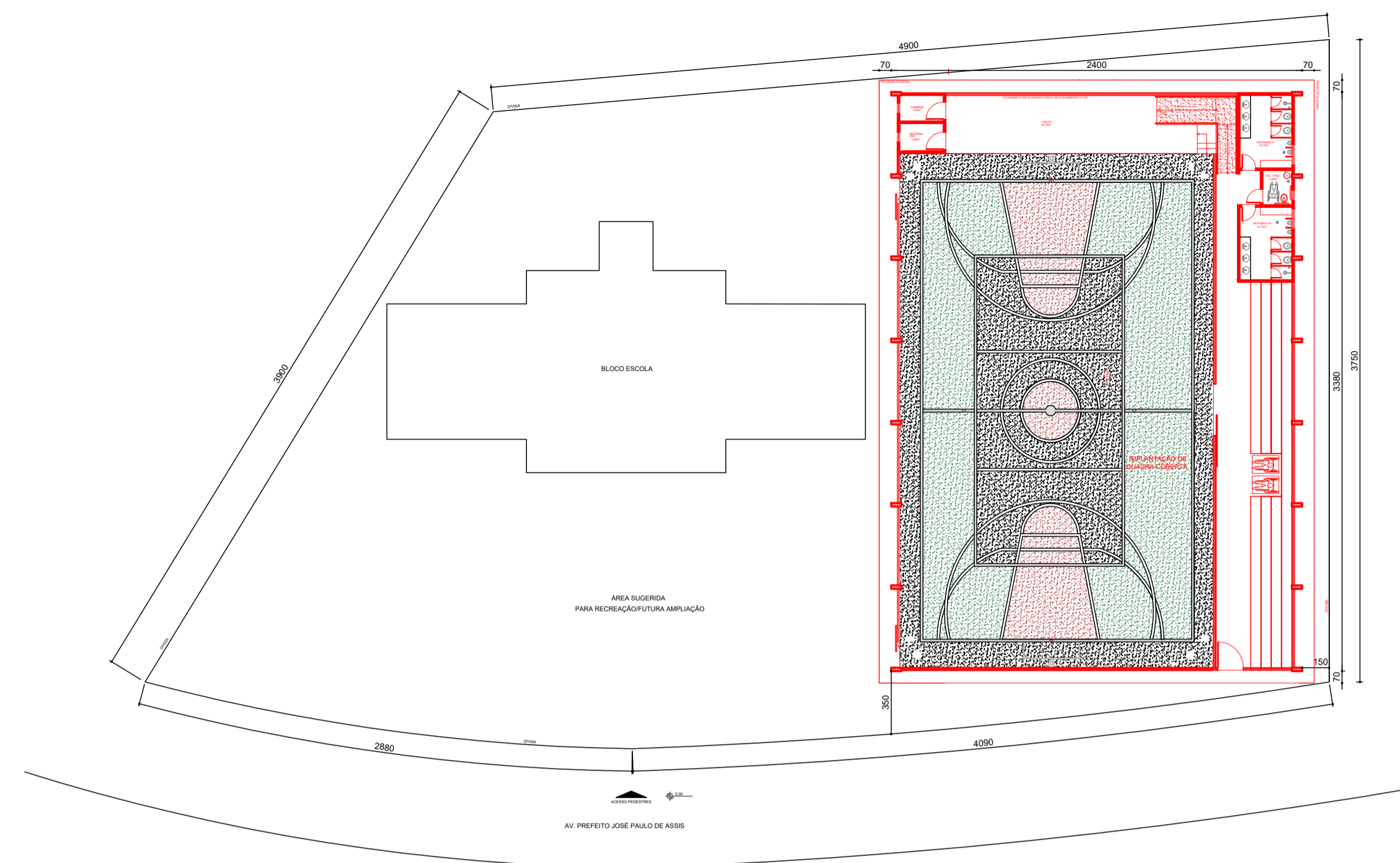

5 Planta de situação/locação  
Escala: 1/250

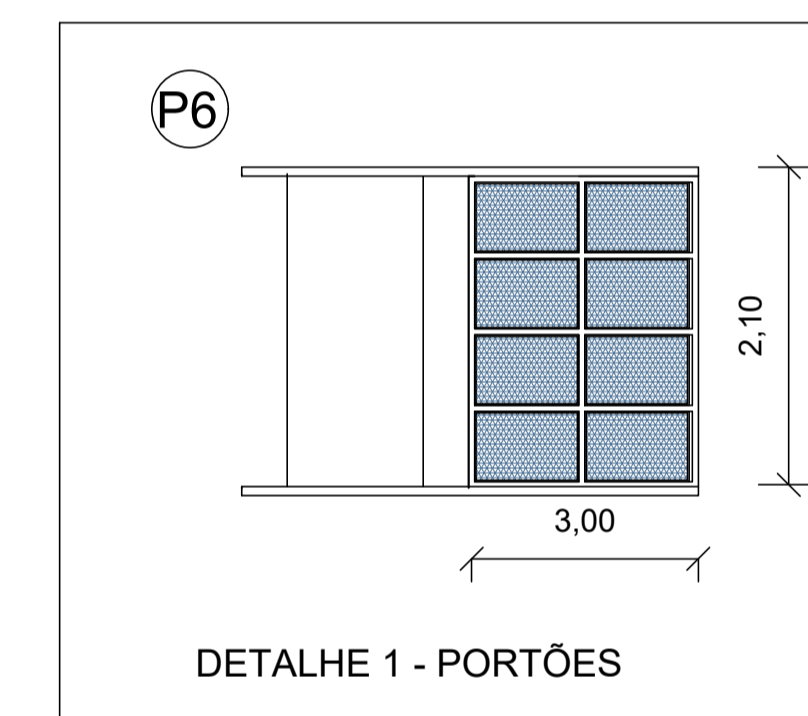
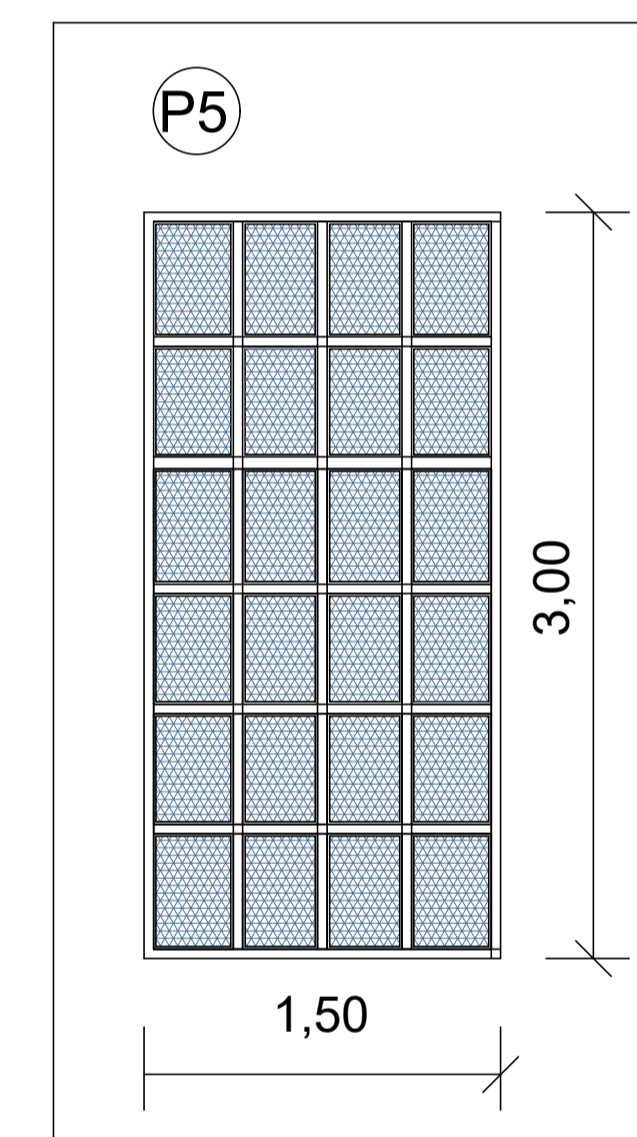

Aprovações e Registros.

**De Paula**

ENGENHARIA | CNPJ: 19.442.968/0001-04

Rua José Virgílio, nº 423 - Loja 01  
Bairro Centro - Lima Duarte/MG  
Telefone: (32) 9 8490-4353  
E-mail: pri\_eng@hotmail.com

Responsável Técnico:

Eng.º Civil Priscila C. de Paula Neto -  
CREA-MG 142702/D

MUNICÍPIO DE SENHORA DOS REMÉDIOS

Prefeito Municipal: Willian Nunes Dornelas	CNPJ: 18.094.870/0001-32	Fone: (32) 3343-1145
CONTRATO CONVÊNIO: RECURSO PRÓPRIO		

Título: CONSTRUÇÃO DE QUADRA COBERTA

Endereço da obra: AVENIDA PREFEITO JOSÉ PAULO DE ASSIS S/Nº DISTRITO DO JAPÃO - SENHORA DOS REMÉDIOS - MG	Área de construção com cobertura: 894,08m²
---	---

Folha: **02/02**

Conteúdo: PROJETO ARQUITETÔNICO Fachada, cortes, detalhamentos portões e situação/locação	Escala: Indicada Data base: Agost. 2023	Revisão N°: 00 Data: 22/02/2024
---	--	--